美 術 部

私たちは１年間を通して主に３つの活動に励んでいます。

まず１つ目は、企画展の出品制作です。青少年美術展や越中アートフェスタなどに向け、顧問の先生から助言を受けたり、部員で励まし合ったりしながら、入選・入賞を目指して頑張っています。

２つ目は、学校行事「呉高芸術祭」での作品発表です。個人作品と部員による共同制作の展示、そして、小作品の販売や希望者の体験制作を行い、多くの方々に楽しんでいただいています。

３つ目は、３月に行われる本校の芸術活動発表会「呉羽高校生による美のハーモニー　響（ひびき）」展の作品制作です。校外の会場で行うため、より多くの方々に鑑賞していただき、制作の励みになっています。

		男子	女子	合計
部員数 ２８人 （Ｒ５年. ４月）	３年生	２	７	９
	２年生	２	７	９
	１年生	２	８	１０

活動	平日	休日
時間	月・金　15:40～17:00 火～木　16:30～17:30	通常は活動していませんが、出品の締め切り間近は土曜日に活動します。
活動場所	美術室	

年度	公募展名	結果
Ｒ４年度	第２９回写真甲子園	初戦進出
	第４７回青少年美術展	絵画：入選４名
	全国高等学校文化祭	ポスター：優秀賞
	第３４回富山県高校学校文化祭	美術工芸部門：出品４名
	美の祭典 越中ｱｰﾄﾌｪｽﾀ 2022	平面部門：入選３名
	第 11 回 ｷｬﾗｸﾀｰｲﾗｽﾄｺﾝﾃｽﾄ	最終選考進出
	とやま森の四季彩ﾌｫﾄ大賞	高校生部門：入選

Ｒ３年度	第３３回富山県高校学校文化祭	美術工芸部門：４名、写真部門：１名 映像メディア部門：出品１名
	第１０回古民家ﾌｫﾄ甲子園	銅賞１名
	第１６射水市展	洋画部門：入選１名
	美の祭典 越中ｱｰﾄﾌｪｽﾀ 2021	平面部門：入選９名
Ｒ２年度	第３２回富山県高校学校文化祭	美術工芸部門：５名、写真部門：１名　　出品
	第４５回青少年美術展	絵画：入選２、写真：入選１名、工芸：銅賞１名
Ｒ元年度	Ｈ３１年度富山県高等学校文化祭	美術工芸部門　奨励賞１名
	第４４回青少年美術展	絵画：銀賞１名

【　絵　画　】

「　rock and roll!!!!!!　」

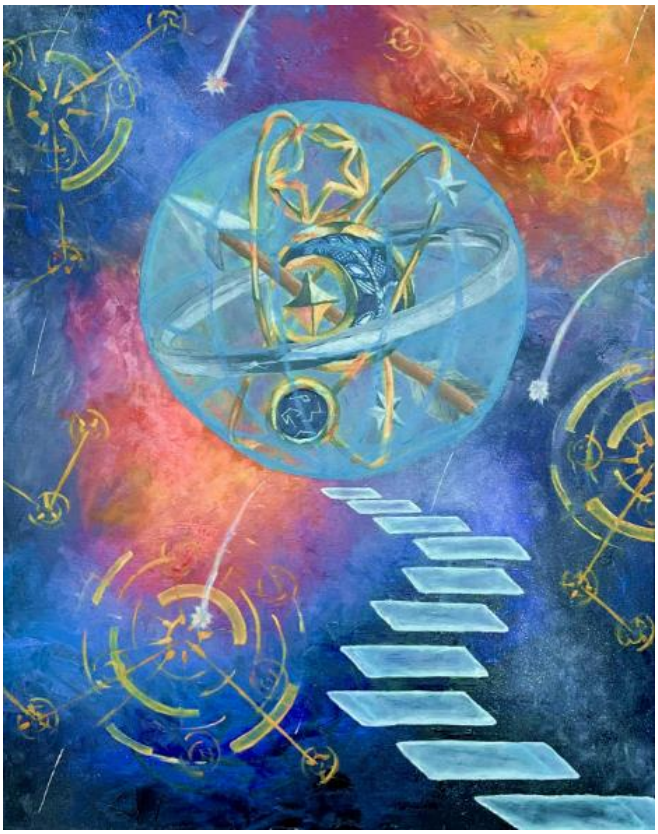

「　成長への道　」

「　果て無き追求　」

「　秘匿　」

ポーリングアート

「　planet et pissenlit　」

「　子毒 -kodoku-　」

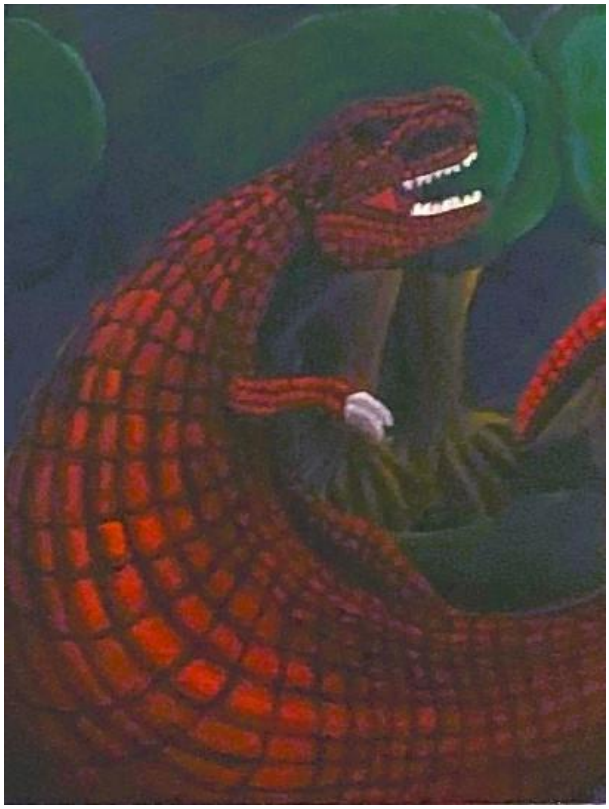

「　闇夜の咆哮　」

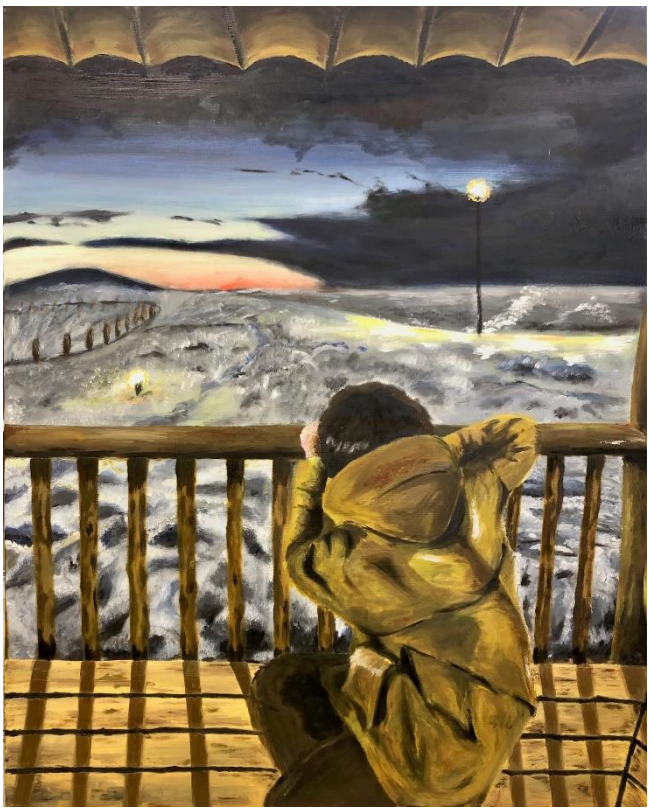

「　冠帽　」

「　いのちの色　」

「　春園　」

「　おかえりー　」

【　デジタル絵画　】

テーマ「アバター」

オペラ「フィガロの結婚」背景デザイン

部活動紹介ポスター

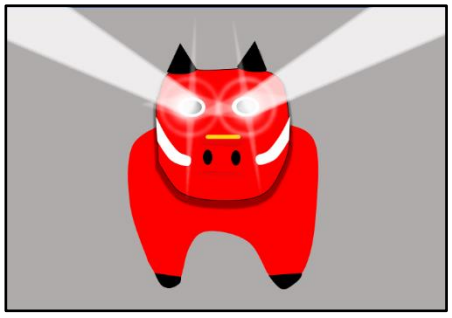

「ベコベーム」（Word で作成）

「　アマビエのホームステイ　」

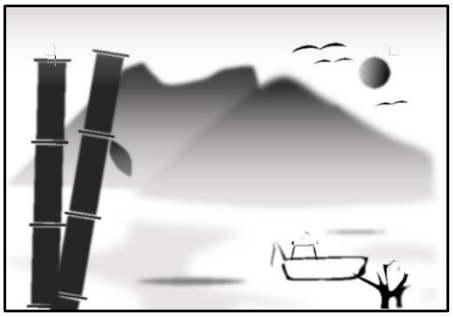

「　墨絵　」（Word で作成）

「　トウキョウ打破！　」

【　モデリング（３Ｄ作品）　】

「　リ・サイタル　」

【　ポスター 】

第 27 回 「響」展　ポスター原画

第 34 回 富山県高等学校文化祭 高文展
ポスター部門　チケットデザイン画採用

【　水　彩　】

「　天文基地、きらぼしの観測。　」

「　奏でる　」

【　造 形　】

「　何スか？え、写真？　」

【　写 真　】

「　静かな視線　」

「　息をひそめて　」

「　うとうと　」

「　　高志の国　　」